



# Instruções para Solicitação de Matrícula on-line

## 1. Acesso ao Sistema Integrado de Gestão de Atividades Acadêmicas (SIGAA)

- Acesse o portal do SIGAA da UFS pelo endereço <http://sigaa.ufs.br/> e clique em **Entrar no Sistema**.



- Em seguida informe seu usuário e senha de acesso.

- Caso ainda não possua cadastro no SIGAA clique em Cadastre-se e informe seus dados.

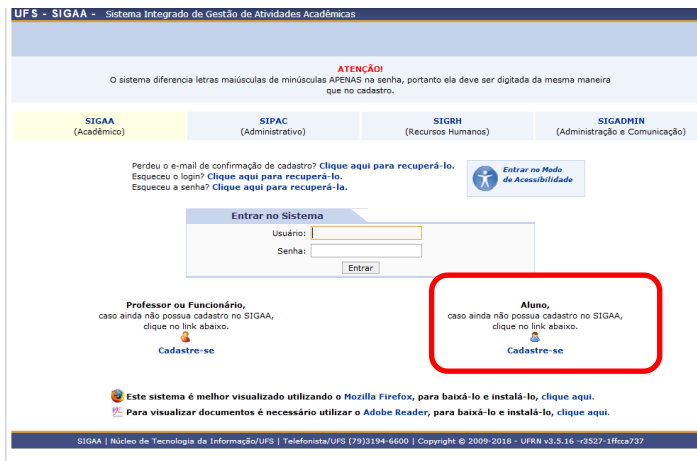

## 2. Matrícula on-line

Para realizar a matrícula on-line, acesse o **Portal do Discente** → **Ensino** → **Matrícula On-Line** → **Realizar Matrícula**.

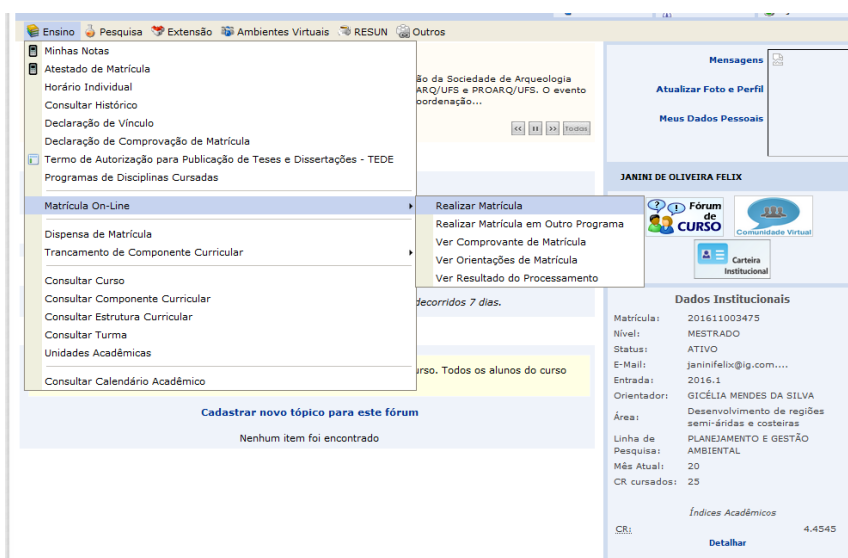
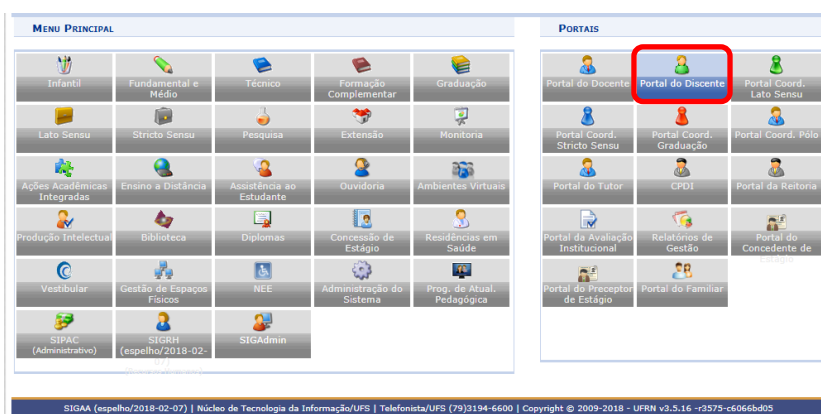

- O sistema exibirá uma nova tela com as opções de matrícula. Clique na opção **Disciplinas** para iniciar o processo de matrícula.

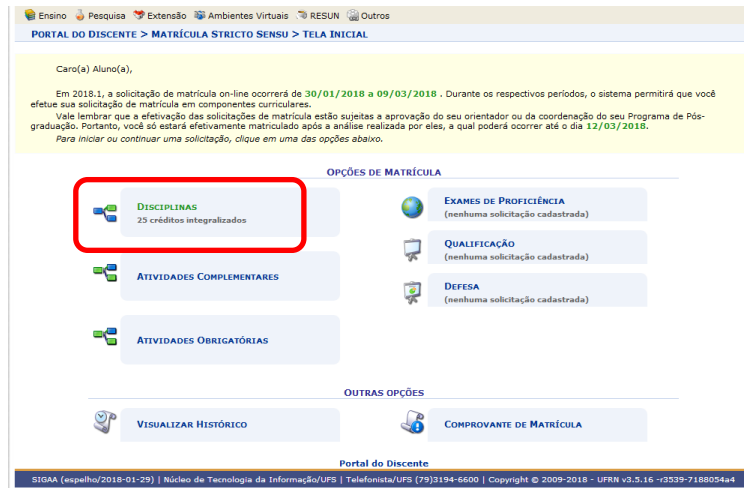

- Em seguida o sistema apresentará a lista de turmas ofertadas para o seu curso. Selecione a(s) turma (s) desejada (s) e clique na opção **Adicionar Turmas**.

Discente: \_\_\_\_\_  
 Curso: DESENVOLVIMENTO E MEIO AMBIENTE - MESTRADO  
 Currículo: Mestr03

Selecione uma ou mais turmas da lista abaixo e confirme a seleção através do botão **Adicionar Turmas**, localizado no final desta página.  
 Dúvidas sobre as disciplinas do seu currículo? [Clique Aqui](#) para ver seu currículo.

LEGENDA			
Ver detalhes da turma			
Não é permitida a matrícula do discente na turma		É permitida a matrícula do discente na turma	
TURMAS ABERTAS PARA AS DISCIPLINAS DO SEU PROGRAMA			
Turma	Docente(s)	Horário	Local
<b>Desenvolvimento de regiões semi-áridas e costeiras</b>			
<b>DESM0163 - DIREITO E LEGISLAÇÃO AMBIENTAL</b>			
<input checked="" type="checkbox"/> Turma 01	LAURA JANE GOMES	2T123	2 - 13:00h-15:50 Sala de aula 01 (Polo de Gestão)
<b>DESM0162 - ÉTICA, NATUREZA E MEIO AMBIENTE</b>			
<input type="checkbox"/> Turma 01	IVALDO BECKER e	4T1234	4 - 13:00h-16:50h Sala de aula 01 (Polo de Gestão)
<b>DESM0166 - GOVERNANÇA AMBIENTAL</b>			
<input type="checkbox"/> Turma 01		6T12345	6 - 13:00h-17:50h Sala de aula 01 (Polo de Gestão)
<b>DESM0059 - TÓPICOS ESPECIAIS EM INSTRUMENTAÇÃO AGROMETEOROLÓGICA</b>			
<input type="checkbox"/> Turma 01	INAJA FRANCISCO DE SOUSA e GREGORIO GUIRADA FACCIOLI	3T345	3 - 15:00h-17:50h Sala de aula 01 (Polo de Gestão)

**Adicionar Turmas**

- O sistema direcionará para uma nova tela com as turmas selecionadas e seus respectivos horários. Clique no ícone caso deseje remover alguma turma previamente adicionada ou clique no botão **Confirmar Matrícula** para confirmar as turmas escolhidas.

As seguintes turmas foram selecionadas com sucesso: DESMA0163 - Turma 01. (x) fechar mensagens

PORTAL DO DISCENTE > MATRÍCULA ON-LINE 2017.2 > TURMAS SELECIONADAS

Voltar à tela inicial Ver as turmas do programa Ver as turmas de outros programas Ver orientações da coordenação **Confirmar Matrículas** Sair sem salvar

Discente: ( Ver histórico )  
 Curso: DESENVOLVIMENTO E MEIO AMBIENTE - MESTRADO  
 Currículo: Mestr03

Caro(a) Aluno(a), existem orientações sobre as matrículas. Clique em Ver Orientações da Coordenação para visualizá-las.

Turmas Seleccionadas

Remove Turma

Turma	Comp. Curricular	CR/CH
01	DESMA0163 DIREITO E LEGISLAÇÃO AMBIENTAL	3 / 45
Docente(s): LAURA JANE GOMES		
Total: 3 créditos / 45 horas		

Horários das Turmas Seleccionad...

	Dom	Seg	Ter	Qua	Sex	Sab
M1	---	---	---	---	---	---
M2	---	---	---	---	---	---
M3	---	---	---	---	---	---
M4	---	---	---	---	---	---
M5	---	---	---	---	---	---
M6	---	---	---	---	---	---
T1	---	DESMA0163	---	---	---	---
T2	---	DESMA0163	---	---	---	---
T3	---	DESMA0163	---	---	---	---
T4	---	---	---	---	---	---
T5	---	---	---	---	---	---
T6	---	---	---	---	---	---
N1	---	---	---	---	---	---
N2	---	---	---	---	---	---
N3	---	---	---	---	---	---
N4	---	---	---	---	---	---

- Antes de finalizar a matrícula verifique se tudo está correto, confirme os dados e clique em **Confirmar Matrículas**.

Por favor, confirme a senha para fazer a solicitação de matrículas. (x) fechar mensagens

PORTAL DO DISCENTE > MATRÍCULA ON-LINE 2017.2 > TURMAS SELECIONADAS

Voltar ao Portal Discente

TURMAS SELECIONADAS

Turma	Componente Curricular	Local	Horário
01	DESMA0163 - DIREITO E LEGISLAÇÃO AMBIENTAL (3 crs.)	2 - 13:00h-15:50 Sala de aula 01 (Polo de Gestão)	2T123

CONFIRME SEUS DADOS

CPF:

Senha:

Confirmar Matrículas Cancelar

SIGAA (espelho/2017-11-01) | Núcleo de Tecnologia da Informação/UFS | Telefonista/UFS (79)3194-6600 | Copyright © 2009-2017 - UFRN v3.5.16 -r3259-31d19f09d

- Após a confirmação dos dados será exibida no topo da próxima tela a mensagem de submissão da matrícula.
- Para imprimir o comprovante da solicitação da matrícula clique em **Imprimir Comprovante**.

Matrículas submetidas com sucesso! (x) fechar mensagens

PORTAL DO DISCENTE > MATRÍCULA ON-LINE 2017.2 > TURMAS SELECIONADAS

SOLICITAÇÃO DE MATRÍCULA Nº 261482

Imprimir Comprovante Voltar ao Portal Discente

TURMAS SELECIONADAS

Turma	Componente Curricular	Local	Horário
01	DESMA0163 - DIREITO E LEGISLAÇÃO AMBIENTAL (3 crs.)	2 - 13:00h-15:50 Sala de aula 01 (Polo de Gestão)	2T123

SIGAA (espelho/2017-11-01) | Núcleo de Tecnologia da Informação/UFS | Telefonista/UFS (79)3194-6600 | Copyright © 2009-2017 - UFRN v3.5.16 -r3259-31d19f09d

Observação: A confirmação da matrícula depende da análise do orientador do discente ou da coordenação do Programa.

### 3. Orientações de Matrícula

Para ter acesso às orientações de matrícula, o usuário deverá acessar o SIGAA  
 → Portal Discente → Ensino → Matrícula on-line → Ver Orientações de Matrícula.

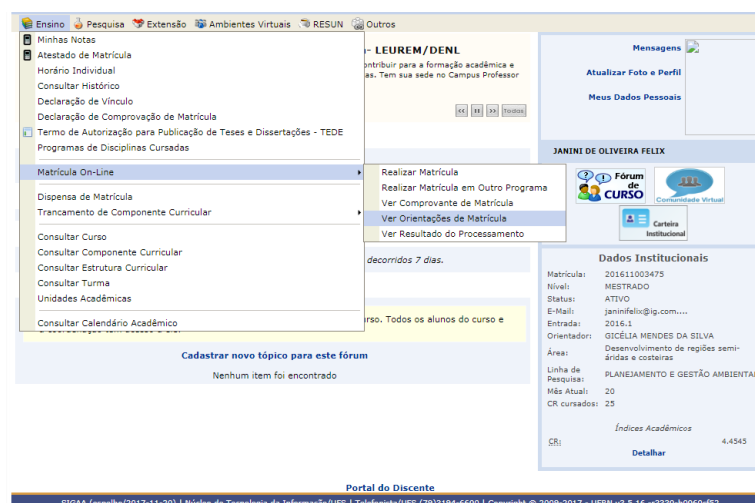

- O usuário acompanhará, na tela em exibição, as análises e observações realizadas acerca de suas solicitações de matrícula. Associada a cada solicitação, o usuário encontrará a situação atual da solicitação e da matrícula correspondente, havendo, no caso de orientações negativas, uma observação específica para o componente solicitado.

PORTAL DO DISCENTE > MATRÍCULA ON-LINE 2017.2 > MATRÍCULAS SUBMETIDAS

Caro Aluno(a),  
 Você poderá acompanhar na lista abaixo as análises e observações realizadas acerca de suas solicitações de matrícula.  
 Associada a cada solicitação você encontrará a situação atual da solicitação e da matrícula correspondente, havendo, no caso de orientações negativas, uma observação específica para o componente solicitado.  
 A situação AGUARDANDO OUTRO PROGRAMA é para o caso de matrícula em disciplinas de outros programas. Neste caso seu orientador ou o coordenador de seu programa aprovou a sua matrícula na disciplina porém, para que a matrícula seja efetivada é necessário que a coordenação do outro programa que tem q disciplina que você deseja se matricular também aprove a matrícula.

SOLICITAÇÕES DE MATRÍCULA ANÁLISADAS					
Componente Curricular	Situação	Submetida em	Analisada em	Analisada por	
DESMA0057 - DISSERTAÇÃO	ATENDIDA	10/08/2017	15/08/2017	MARIA JOSE NASCIMENTO SOARES	MATRICULADO
Turma 01 DESMA0163 - DIREITO E LEGISLAÇÃO AMBIENTAL	SUBMETIDA	01/11/2017			AGUARDANDO ANÁLISE

[Voltar](#)

### 4. Resultado de Processamento

Encerrado o período de matrícula, o discente terá acesso ao resultado do processamento de matrícula. Para visualizar o resultado do processamento o sistema exibirá o Comprovante de Solicitação de Matrícula, com as informações acerca das solicitações.

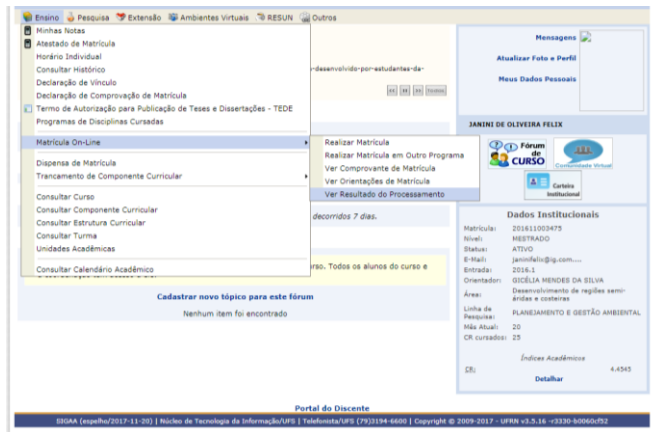

- A página exibida será a seguinte:

**COMPROVANTE DE SOLICITAÇÃO DE MATRÍCULA Nº 261482**  
PERÍODO 2017.2

**Matrícula:** [REDACTED]  
**Discente:** [REDACTED]  
**Programa:** PROGRAMA DE PÓS-GRADUAÇÃO EM DESENVOLVIMENTO E MEIO AMBIENTE  
**Curso:** DESENVOLVIMENTO E MEIO AMBIENTE - MESTRADO  
**Status:** ATIVO  
**Tipo:** REGULAR

TURMAS SELECIONADAS				
Componente Curricular	Turma	Local	Fase	Situação
DESMAD163 - DIREITO E LEGISLAÇÃO AMBIENTAL - 45h	Turma 01	2 - 13:00h - 15:50 Sala de aula 01 (Polo de Gestão)	Matrícula	SUBMETIDA

ATIVIDADES SELECIONADAS							
Atividade	Situação						
DESMAD057 - DISSERTAÇÃO - 300h 20c	ATENDIDA						
Horários	Dom	Seg	Ter	Qua	Qui	Sex	Sáb
07:00 - 07:50	---	---	---	---	---	---	---
08:00 - 08:50	---	---	---	---	---	---	---
09:00 - 09:50	---	---	---	---	---	---	---
10:00 - 10:50	---	---	---	---	---	---	---
11:00 - 11:50	---	---	---	---	---	---	---
12:00 - 12:50	---	---	---	---	---	---	---
13:00 - 13:50	---	DESMAD163	---	---	---	---	---
14:00 - 14:50	---	DESMAD163	---	---	---	---	---
15:00 - 15:50	---	DESMAD163	---	---	---	---	---
16:00 - 16:50	---	---	---	---	---	---	---